

Investment Priority Sectors in Myanmar

**Saw Thet Su Win
Director
Investment Division (1)**

PRIORITY SECTOR AND PROMOTED SECTOR

Promoted Sectors

- ✓ Based on Myanmar Investment Law (Section 43) and MIC Noti 13/ 2017
- ✓ Tax Incentive ✓
- ✓ 191 Business Activities

Priority Sectors

- ✓ Based on Government Economic Policy
- ✓ Prioritization
- ✓ 8 Sectors
- ✓ -

WHAT IS PRIORITY SECTOR NOW?

Eight Priority Sectors :

On November 25, 2021

**N
O
W**

- ✓ Fertilizer manufacturing
- ✓ Cement manufacturing
- ✓ Iron and steel manufacturing
- ✓ Agriculture and livestock farming and related industries
- ✓ Value-added manufacturing of foodstuffs
- ✓ Electric vehicle manufacturing
- ✓ Pharmaceutical and medical device manufacturing
- ✓ Public transportation services

WHAT IS PRIORITY SECTOR NOW?

Eight Priority Sectors :

On November 25, 2021

- ✓ Fertilizer manufacturing
- ✓ Cement manufacturing
- ✓ Iron and steel manufacturing
- ✓ Agriculture and livestock farming and related industries
- ✓ Value-added manufacturing of foodstuffs
- ✓ Electric vehicle manufacturing
- ✓ Pharmaceutical and medical device manufacturing
- ✓ Public transportation services

MIC PERMITTED

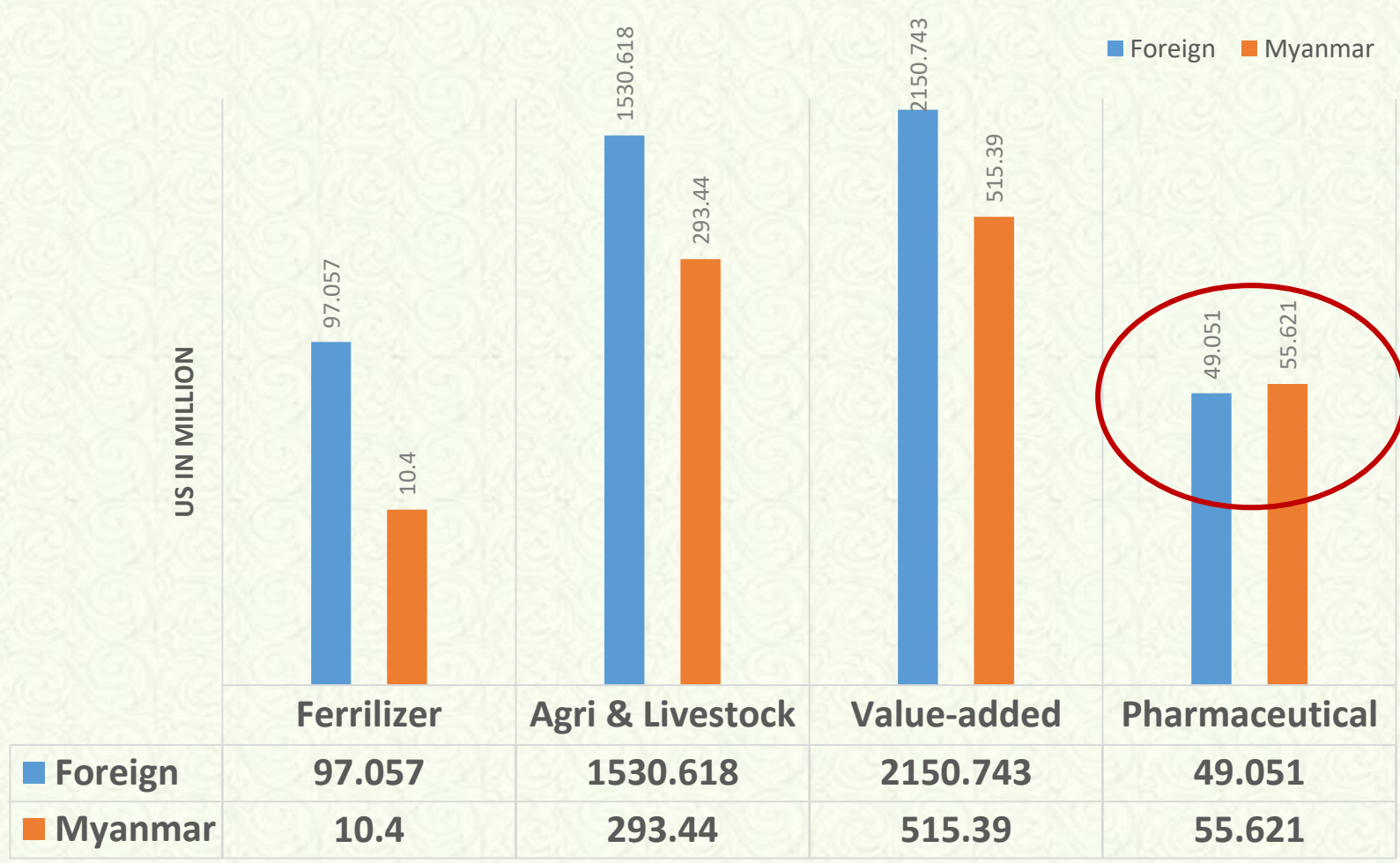

MIC PERMITTED (FOREIGN INVESTMENT IN STATE/REGION)

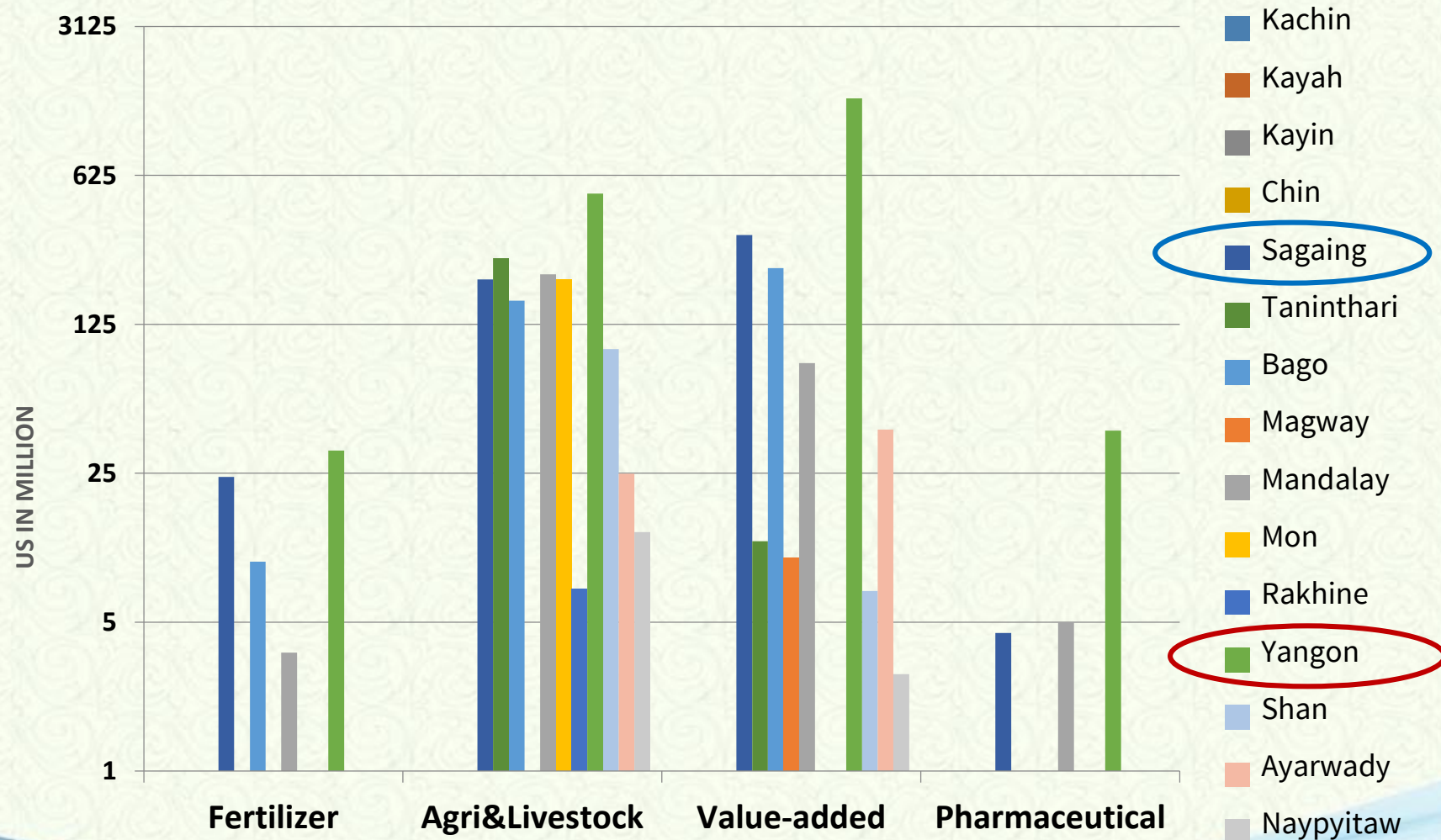

MIC PERMITTED (MYANMAR INVESTMENT IN STATE/REGION)

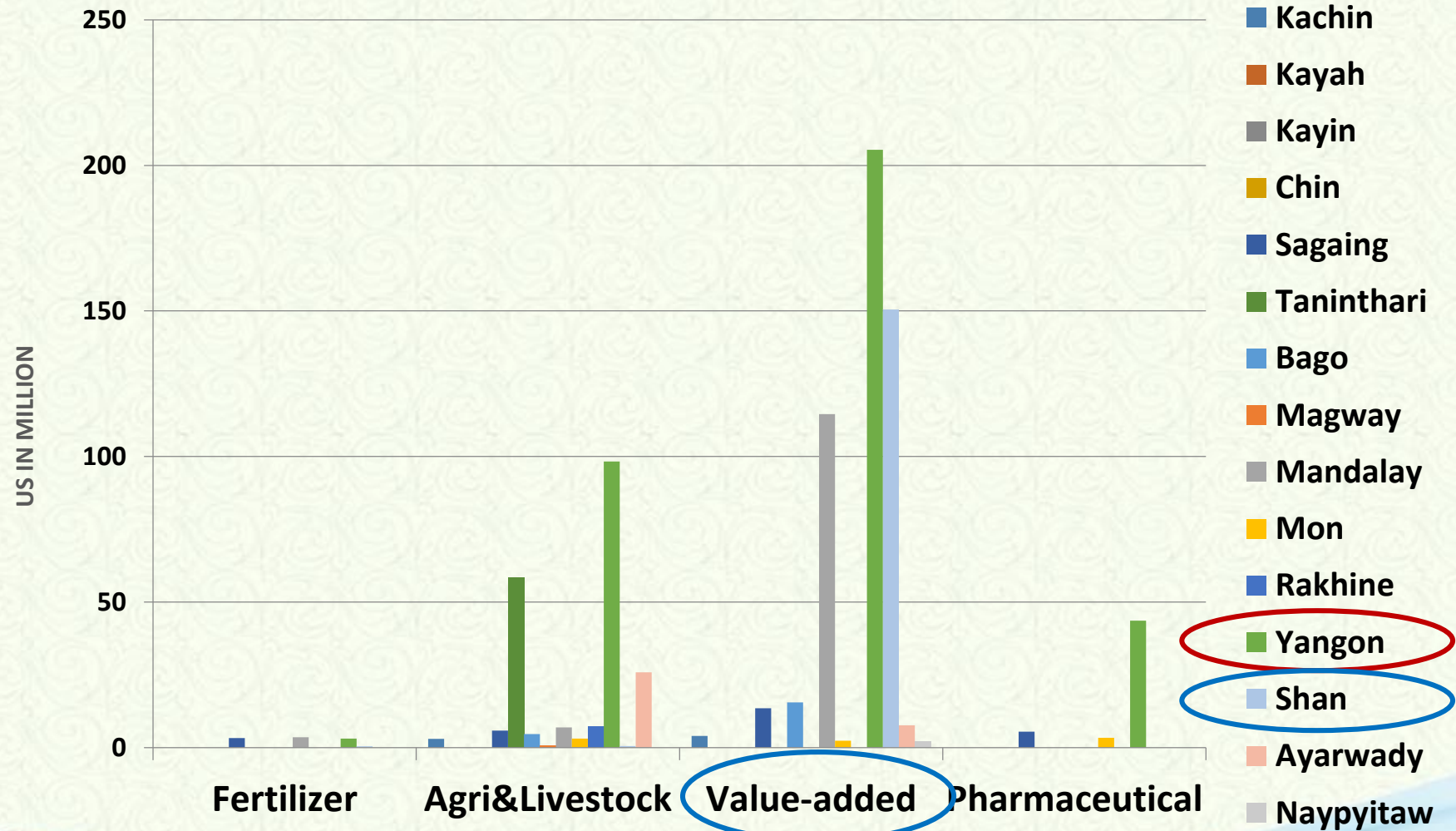

FERTILIZER MANUFACTURING

Scope ISIC 2012 - Manufacture of fertilizers and nitrogen compounds

Related Division Investment Division II , DICA, MIC



FERTILIZER MANUFACTURING

MIFER

Procedures

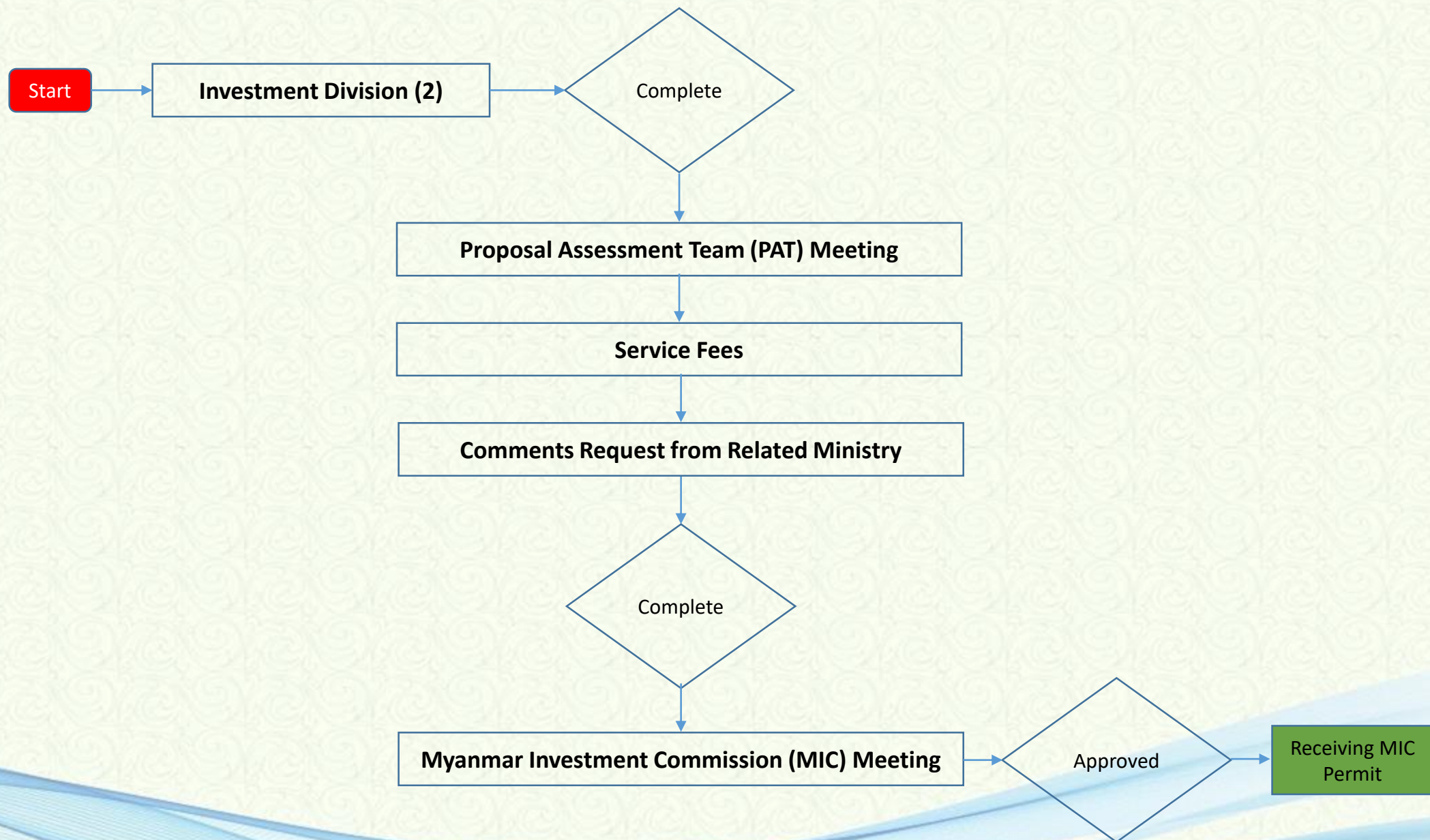

FERTILIZER MANUFACTURING

Comments Request from Related Ministry

- ✓ *Relevant Region or State Government (outside Industrial Zone)*
- ✓ *Ministry of Agriculture, livestock and Irrigation*
- ✓ *Ministry of Natural Resources and Environmental Conservation*
- ✓ *Ministry of Industry*
- ✓ *Department of Trade*

Incentives

Income Tax Exemption 3 to 7 years
Import Duty Free within Construction Period
Income Tax Exemption for Reinvestment
Income Tax Exemption for R&D

Environmental

Environmental Impact Assessment (EIA)



FERTILIZER MANUFACTURING

Related License

- ✓ ဓာတ်မြေဩဇာထုတ်လုပ်ခွင့် မှတ်ပုံတင်လျှောက်ထားခြင်း
- ✓ ဓာတ်မြေဩဇာတင်သွင်းခွင့်/ တင်ပို့ခွင့် မှတ်ပုံတင်လျှောက်ထားခြင်း
- ✓ ပြည်ပမှဓာတ်မြေဩဇာတင်သွင်းခွင့်ထောက်ခံချက်လျှောက်ထားခြင်း
- ✓ မြေဩဇာသိုလှောင်လိုင်စင် လျှောက်ထားခြင်းနှင့် လိုင်စင်သက်တမ်းတိုးလျှောက်ထားခြင်း
- ✓ မြေဩဇာဖြန့်ဖြူးရောင်းချခွင့် လိုင်စင်လျှောက်ထားခြင်း

AGRICULTURE AND LIVESTOCK FARMING AND RELATED INDUSTRIES & VALUE-ADDED FOODSTUFFS MANUFACTURING

Scope

- Class 0111 - Growing of cereals (except rice), leguminous crops and oil seeds**
- Class 0112 - Growing of rice**
- Class 0113 - Growing of vegetables and melons, roots and tubers**
- Class 0114 - Growing of sugar cane**
- Class 0116 - Growing of fiber crops**
- Class 0119 - Growing of other non-perennial crops**
- Class 0121 - Growing of grapes**
- Class 0122 - Growing of tropical and subtropical fruits**
- Class 0123 - Growing of citrus fruits**
- Class 0124 - Growing of pome fruits and stone fruits**
- Class 0125 - Growing of other tree and bush fruits and nuts**
- Class 0126 - Growing of oleaginous fruits**
- Class 0127 - Growing of beverage crops**
- Class 0128 - Growing of spices, aromatic, drug and pharmaceutical crops**
- Class 0129 - Growing of other perennial crops**
- Class 0130 - Plant propagation**

AGRICULTURE AND LIVESTOCK FARMING AND RELATED INDUSTRIES & VALUE-ADDED FOODSTUFFS MANUFACTURING

Scope

- Class 0141 - Raising of cattle and buffaloes**
- Class 0142 - Raising of horses and other equines**
- Class 0144 - Raising of sheep and goats**
- Class 0145 - Raising of swine/pigs**
- Class 0146 - Raising of poultry**
- Class 0149 - Raising of other animals**
- Class 0150 - Mixed farming**
- Class 0161 - Support activities for crop production**
- Class 0162 - Support activities for animal production**
- Class 0163 - Post-harvest crop activities**
- Class 0164 - Seed processing for propagation**
- Class 0210 – Silviculture and other forestry activities**
- Class 0311 - Marine fishing**
- Class 0312 - Freshwater fishing**
- Class 0321 - Marine aquaculture**
- Class 0322 - Freshwater aquaculture**

AGRICULTURE AND LIVESTOCK FARMING AND RELATED INDUSTRIES & VALUE-ADDED FOODSTUFFS MANUFACTURING

Related Division

Investment Division I
DICA, MIC

Scope

- Class 1010 - Processing and preserving of meat
- Class 1020 - Processing and preserving of fish, crustaceans and molluscs
- Class 1030 - Processing and preserving of fruit and vegetables
- Class 1040 - Manufacture of vegetable and animal oils and fats
- Class 1050 - Manufacture of dairy products
- Class 1061 - Manufacture of grain mill products
- Class 1062 - Manufacture of starches and starch products
- Class 1071 - Manufacture of bakery products
- Class 1072 - Manufacture of sugar
- Class 1073 - Manufacture of cocoa, chocolate and sugar confectionery
- Class 1074 - Manufacture of macaroni, noodles, couscous and similar farinaceous products
- Class 1075 - Manufacture of prepared meals and dishes
- Class 1079 - Manufacture of other food products n.e.c
- Class 1080 - Manufacture of prepared animal feeds including aquafeed



AGRICULTURE AND LIVESTOCK FARMING AND RELATED INDUSTRIES

&

VALUE-ADDED FOODSTUFFS MANUFACTURING

Procedures

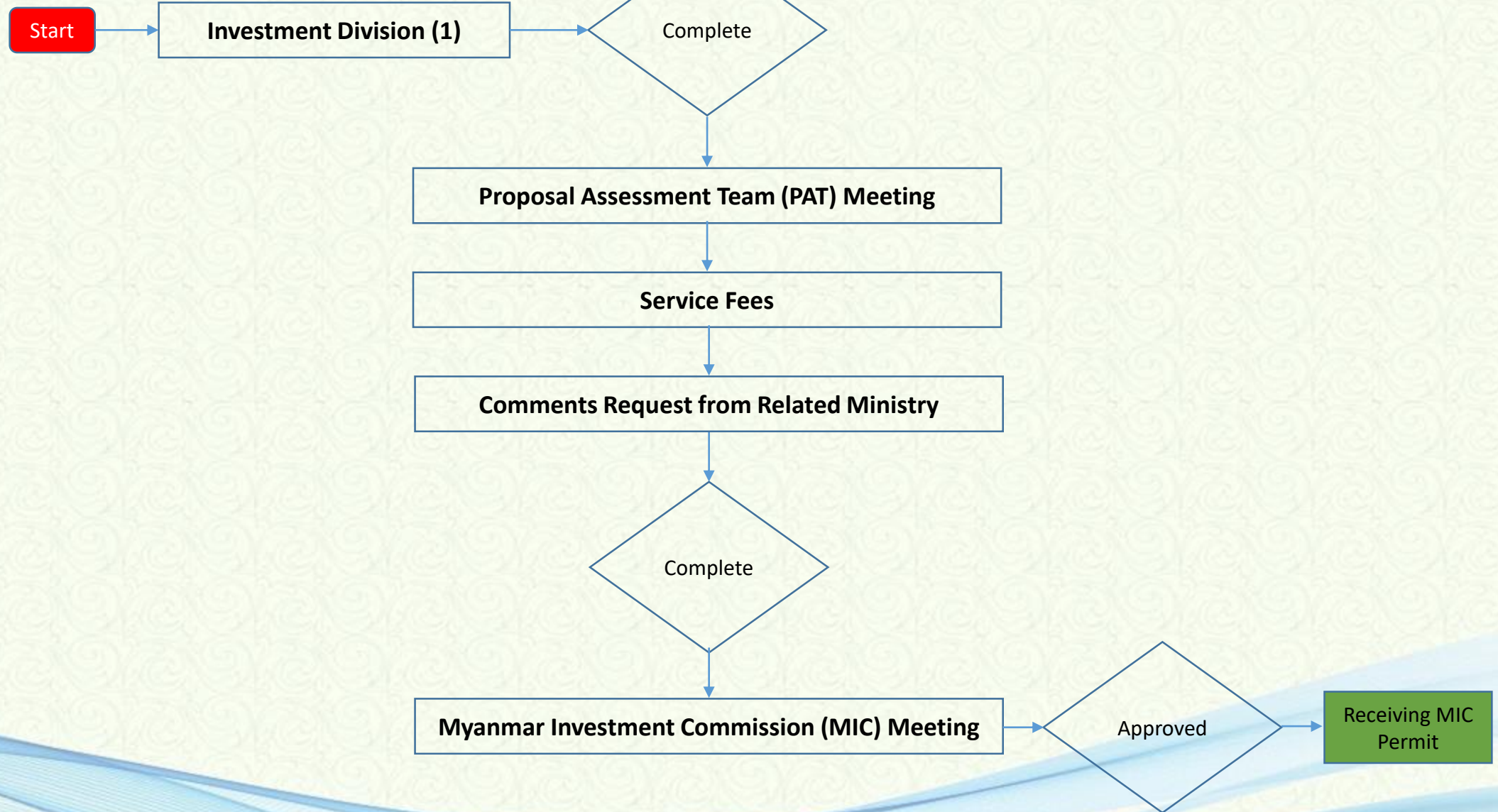

AGRICULTURE AND LIVESTOCK FARMING AND RELATED INDUSTRIES & VALUE-ADDED FOODSTUFFS MANUFACTURING

Comments Request from Related Ministry

- ✓ *Relevant Region or State Government (outside Industrial Zone or Agriculture)*
- ✓ *Ministry of Agriculture, livestock and Irrigation*
- ✓ *Ministry of Natural Resources and Environmental Conservation*

Incentives

Income Tax Exemption 3 to 7 years
Import Duty Free within Construction Period
Income Tax Exemption for Reinvestment
Income Tax Exemption for R&D

AGRICULTURE AND LIVESTOCK FARMING AND RELATED INDUSTRIES & VALUE-ADDED FOODSTUFFS MANUFACTURING

Environmental *Environmental Impact* *Assessment (EIA)*

Class 0145 - Raising of swine/pigs

Class 0146 - Raising of poultry

Class 0149 - Raising of other animals

Class 0210 – Silviculture and other forestry activities

Class 0311 - Marine fishing

Class 0312 - Freshwater fishing

Class 0321 - Marine aquaculture

Class 1040 - Manufacture of vegetable and animal oils and fats

Class 1061 - Manufacture of grain mill products

Class 1073 - Manufacture of cocoa, chocolate and sugar confectionery

Class 1079 - Manufacture of other food products n.e.c

Class 1080 - Manufacture of prepared animal feeds including aquafeed

- 5000 Nos and above
 - 20000 and above
 - As the stipulation of related Ministry
 - Hecter 10000 and above
 - Hecter 100 and above
 - Hecter 25 and above
 - Hecter 200 and above
-
- 300 tons and above/ day
 - 300 tons and above/ day
 - 300 tons and above/ day
 - 300 tons and above/ day
 - 300 tons and above/ day



AGRICULTURE AND RELATED INDUSTRIES

Related License

- ✓ စမ်းသပ်စိုက်ပျိုးရန် အပင်မျိုးသစ်တင်သွင်းခွင့်ထောက်ခံချက်လျှောက်ထားခြင်း
- ✓ အပင်မျိုးသစ်စမ်းသပ်စိုက်ပျိုးခွင့် လျှောက်ထားခြင်း
- ✓ အပင်မျိုးသစ်အသိအမှတ်ပြုလက်မှတ် လျှောက်ထားခြင်း
- ✓ မျိုးစေ့လုပ်ငန်းလိုင်စင် လျှောက်ထားခြင်း
- ✓ မျိုးစေ့အရည်အသွေးစစ်ဆေးခန်းဖွင့်လှစ်ခွင့် လျှောက်ထားခြင်း
- ✓ မျိုးစေ့ တင်သွင်း၊ တင်ပို့ထောက်ခံချက် လျှောက်ထားခြင်း
- ✓ အပင်နှင့်အပင်ထွက်ပစ္စည်းများအတွက် တင်သွင်းခွင့်ထောက်ခံချက် (Import Certificate - IC) ထုတ်ပေးခြင်း
- ✓ အပင်နှင့်အပင်ထွက်ပစ္စည်းများပြည်ပသို့တင်ပို့ရာတွင် ပိုးမွှားကင်ရှင်းကြောင်းသက်သေခံလက်မှတ် (Phytosanitary Certificate - PC) ထုတ်ပေးခြင်း
- ✓ အပင်နှင့်အပင်ထွက်ပစ္စည်းများပြန်လည်တင်ပို့ခြင်းသို့မဟုတ် transit တွက်လျှောက်ထားခြင်း
- ✓ သီးနှံထွက်ကုန်များ စစ်ဆေးရေးဓာတ်ခွဲခန်းမှ ပြည်တွင်းလုံခြုံစိတ်ချစွာ စားသုံးနိုင်ရေး၊ ပြည်ပသို့ တင်ပို့နိုင်ရေးအတွက် စိုက်ပျိုးသီးနှံထွက်ကုန်များ၌ ပိုးသတ်ဆေးခါတ်ကြွင်း၊ မှိုအဆိပ်နှင့် အဆိပ်ခါတ် သတ္တုများကို စစ်ဆေးခြင်း



LIVESTOCK FARMING AND RELATED INDUSTRIES

Related License

- ✓ ပြည်ပသို့ ကျွဲ၊ နွားများတင်ပို့ခြင်းထောက်ခံချက်
- ✓ ပြည်ပသို့ သိုး၊ ဆိတ်တင်ပို့ခြင်းထောက်ခံချက်
- ✓ ပြည်ပသို့အေးခဲသား၊ အသားခြောက်၊ တိရစ္ဆာန်ထွက်ပစ္စည်း၊ အစာတင်ပို့ခြင်း ထောက်ခံချက်
- ✓ ပြည်တွင်းသို့ မျိုးနှင့် စီးပွားဖြစ် ကြက်ဥ၊ ကြက်ပေါက်နှင့် ဘဲပေါက်တင်သွင်းခြင်း ထောက်ခံချက်
- ✓ ပြည်တွင်းသို့ မွေးမြူရေးအစာ တင်သွင်းခြင်းထောက်ခံချက်
- ✓ ပြည်တွင်းသို့ မွေးမြူရေးလုပ်ငန်းသုံး ဓါတ်ခွဲခန်းသုံး ပစ္စည်းများတင်သွင်းခြင်း ထောက်ခံချက်
- ✓ ပြည်တွင်းသို့ မျိုးတိရစ္ဆာန်များ (ကျွဲ၊ နွား၊ သိုး၊ ဆိတ်၊ မြင်း၊ ပျား) တင်သွင်းခြင်း ထောက်ခံချက်
- ✓ ပြည်တွင်းသို့ မျိုးတိရစ္ဆာန်များ (မျိုးရည်ခဲချောင်း၊ သန္ဓေသားလောင်း) တင်သွင်းခြင်း ထောက်ခံချက်
- ✓ အေးခဲသားများ Transit Trade စနစ်ဖြင့် ကုန်သွယ်မှုပြုလုပ်ခြင်းထောက်ခံချက်
- ✓ ကျွဲ၊ နွားများ သားသတ်ရန်၊ မွေးမြူရန် သို့မဟုတ် ပြည်ပ တင်ပို့ရန် ဝယ်ယူစုဆောင်းခြင်း ထောက်ခံချက်
- ✓ တိရစ္ဆာန်အစာထုတ်လုပ်သူမှတ်ပုံတင်လက်မှတ်ထောက်ခံချက်
- ✓ အသားပြုပြင်ထုတ်လုပ်သူ မှတ်ပုံတင်လက်မှတ်
- ✓ ပျားမွေးမြူရေးလုပ်ငန်း ခွင့်ပြုလက်မှတ်အသစ် ထုတ်ပေးခြင်း
- ✓ ငါးမွေးမြူခြင်းလုပ်ကိုင်ခွင့်ပြုသည့်လိုင်စင်
- ✓ ရေထွက်ပစ္စည်းရောင်းဝယ်စုဆောင်းခွင့်လိုင်စင်
- ✓ ရေထွက်ပစ္စည်းပြုပြင်စက်ရုံလိုင်စင်
- ✓ ပို့ကုန်ကျန်းမာရေးထောက်ခံချက်
- ✓ အစားအသောက်ထုတ်လုပ်ခြင်းထောက်ခံချက်

PHARMACEUTICAL AND MEDICAL MANUFACTURING

Scope

Class 2100 - Manufacture of pharmaceuticals, medicinal chemical and botanical products

Class 3250 - Manufacture of medical and dental instruments and supplies

Related Division

Investment Division II , DICA, MIC



PHARMACEUTICAL AND MEDICAL MANUFACTURING

MIFER

Procedures

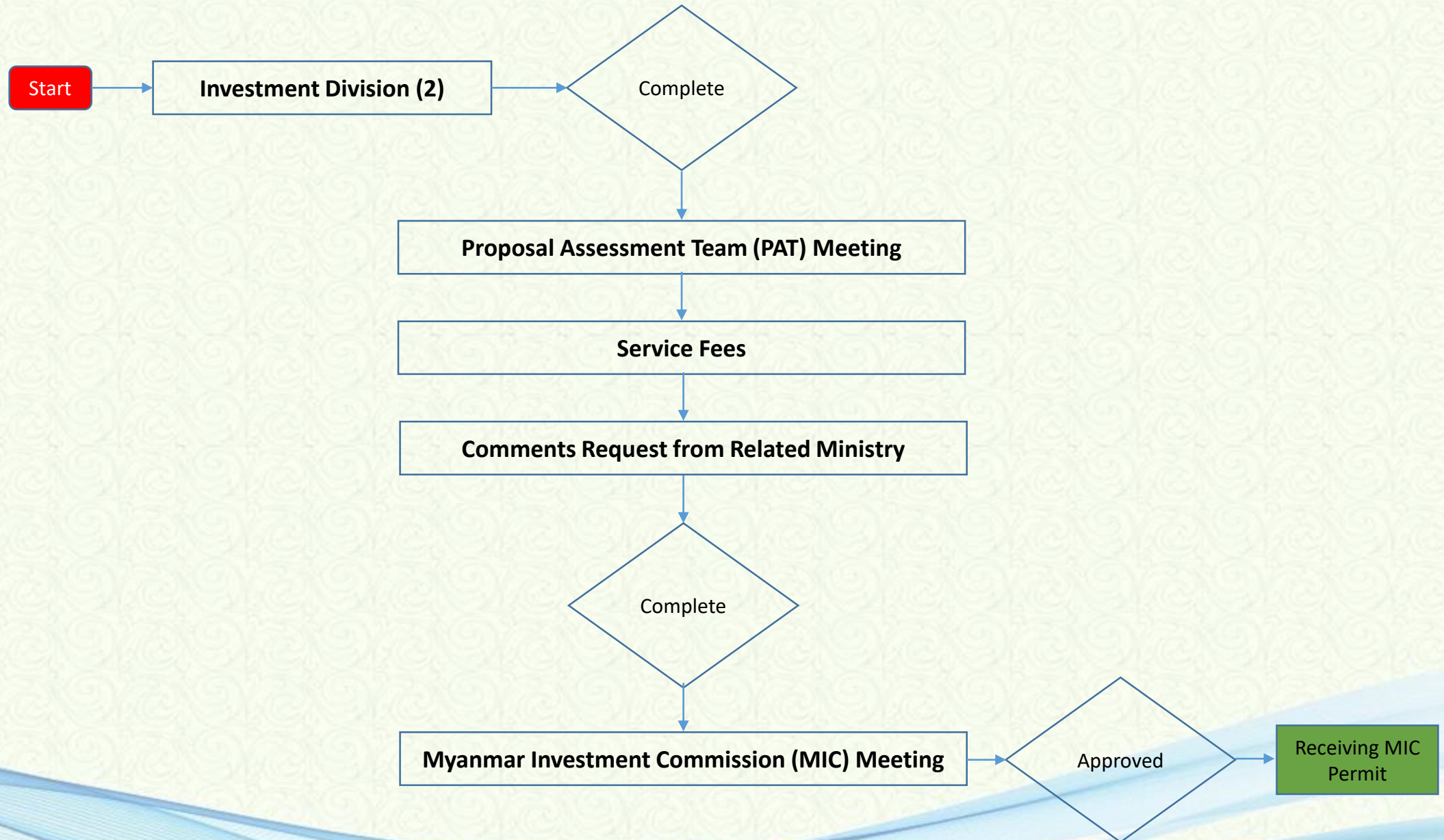

PHARMACEUTICAL AND MEDICAL MANUFACTURING

Comments Request from Related Ministry

- ✓ *Relevant Region or State Government (outside Industrial Zone)*
- ✓ *Ministry of Health*
- ✓ *Ministry of Natural Resources and Environmental Conservation*
- ✓ *Ministry of Industry*
- ✓ *Department of Trade*

Incentives

Income Tax Exemption 3 to 7 years
Import Duty Free within Construction Period
Income Tax Exemption for Reinvestment
Income Tax Exemption for R&D

Environmental

Environmental Impact Assessment (EIA)



50 tons and above/ year

Related License

- ✓ ဆေးပစ္စည်းထုတ်လုပ်ခွင့်လိုင်စင်
- ✓ ပြည်တွင်းထုတ် ဆေးပစ္စည်းမှတ်ပုံတင်လက်မှတ်
- ✓ ဆေးပစ္စည်းတင်သွင်းခွင့်မှတ်တမ်းတင်လက်မှတ်
- ✓ ဆေးဝါးထုတ်လုပ်သူလိုင်စင်
- ✓ ဆေးဝါးမှတ်ပုံတင်လက်မှတ်
- ✓ တိုင်းရင်းဆေးဝါးမှတ်ပုံတင်
- ✓ တိုင်းရင်းဆေးဝါးထုတ်လုပ်ခွင့်လိုင်စင်

WHAT IS PRIORITY MEAN?

Current

- ✓ *Consider as the priority job for all government staff*
- ✓ *Consider as the priority projects for land access*
- ✓ *Consider as the priority sector for licensing*

What next? ????????

- ✓ *Package Licensing*
- ✓ *Online Registration / Licensing*
- ✓ *Reduced Documentations*
- ✓ *Transparent SOPs*



FERTILIZER MANUFACTURING

ဓာတ်မြေဩဇာထုတ်လုပ်ခွင့် မှတ်ပုံတင်လျှောက်ထားခြင်း

လိုင်စင်/ပါမစ်ထုတ်ပေး သည့်ဌာန	စိုက်ပျိုးရေးဦးစီးဌာန
ရည်ရွယ်ချက်	မြေဩဇာဥပဒေ လုပ်ထုံးလုပ်နည်းများနှင့်အညီ မြေဩဇာလုပ်ငန်းများ စနစ် တကျရှိစေရန်
လိုအပ်သည့်စာရွက်စာတမ်း	စာရွက်စာတမ်းလိုအပ်ချက်မရှိပါ။
လုပ်ငန်းစဉ်အဆင့်	Myanmar Agricultural Inputs Registration System (MAIRS), http://mairs.doa.gov.mm တွင် online စနစ်ဖြင့် မှတ်ပုံတင်လျှောက်ထားခြင်းလုပ်ငန်းကိုဆောင်ရွက်ရမည်။
ကုန်ကျစရိတ်	- ထုတ်လုပ်မှတ်ပုံတင်ကြေး - ၆၀၀၀၀ ကျပ် (၃ နှစ်သက်တမ်း)
ကြာမြင့်ချိန်	- Solid fertilizer (Local producer) အတွက် ၃၆ ရက် - Foliar Fertilizer (Local producer) အတွက် ၃၆ ရက် + သီးနှံ ၁ ရာသီ
လျှောက်ထားရမည့်နေရာ	Myanmar Agricultural Inputs Registration System (MAIRS)
Onlineစနစ်ဖြင့်ဆောင်ရွက် နိုင်ခြင်း	Myanmar Agricultural Inputs Registration System (MAIRS)
လက်မှတ်ရေးထိုးသည့်ရာထူး/အဆင့်	အတွင်းရေးမှူး၊မြေဩဇာကော်မတီ
ဥပဒေ/ နည်းဥပဒေ အမည်နှင့်အညွှန်းပုဒ်မ/ အပိုဒ်နံပါတ်	မြေဩဇာဥပဒေနှင့်မြေဩဇာဥပဒေပြင်ဆင်သည့်ဥပဒေ။ မြေဩဇာဥပဒေဆိုင်ရာလုပ်ထုံးလုပ်နည်းများနှင့်မြေဩဇာဥပဒေ ဆိုင်ရာလုပ်ထုံးလုပ်နည်းများကိုပြင်ဆင်သည့်လုပ်ထုံးလုပ်နည်း။ မြေဩဇာဥပဒေပုဒ်မ(၁၃)နှင့် မြေဩဇာဥပဒေကိုပြင်ဆင်သည့် ဥပဒေပုဒ်မ(၅)



AGRICULTURE AND RELATED INDUSTRIES

အပင်နှင့်အပင်ထွက်ပစ္စည်းများအတွက် တင်သွင်းခွင့်ထောက်ခံချက် (Import Certificate - IC) ထုတ်ပေးခြင်း

ထုတ်ပေးသည့်ဌာန	စိုက်ပျိုးရေးဦးစီးဌာန၊ သီးနှံကာကွယ်ရေးဌာနခွဲ၊ သီးနှံပိုးမွှားရောဂါပြန့်ပွားမှုထိန်းချုပ်ရေးဌာနစု/နယ်စပ်သီးနှံပိုးမွှားရောဂါပြန့်ပွားမှုထိန်းချုပ်ရေးစစ်ဆေးရေးစခန်းများ ၊
ရည်ရွယ်ချက်	(က) ထိန်းချုပ်ပိုးမွှားများ ပြည်ပမှမြန်မာနိုင်ငံအတွင်းသို့ တစ်နည်းနည်း ဖြင့် ရောက်ရှိမလာနိုင်ရေးအတွက် ကာကွယ်တားဆီးရန်၊ (ခ) ထိန်းချုပ်ပိုးမွှားကျရောက်လာသည့်အခါ ထိရောက်စွာနှိမ်နင်းရန်၊
တင်ပြရန်လိုအပ်မည့် အထောက်အထားများ	၁။ စိုက်ပျိုးရေးဦးစီးဌာန၊ သီးနှံကာကွယ်ရေးဌာနခွဲ၏ သတ်မှတ်သည့် လျှောက် လွှာပုံစံတွင် ဖြည့်စွက်ဖော်ပြ၍ ငွေသွင်းချလံ(မူရင်း)နှင့် အတူလျှောက်ထား ရမည်။ ၂။ တင်သွင်းသူကိုယ်တိုင် လျှောက်ထားခြင်းမဟုတ်ပါက ကုမ္ပဏီ Letter Head ဖြင့် ကိုယ်စားလှယ်လွှဲစာ ပါရှိ ရမည်။ ၃။ စိုက်ပျိုးရန်အတွက်ဖြစ်ပါက (က) ကြံ (သကြားထွက်သီးနှံဌာနခွဲမှ ထောက်ခံချက်) (ခ) နှစ်ရှည်ပင် (နှစ်ရှည်သီးနှံဌာနခွဲမှ ထောက်ခံချက်) (ဂ) မျိုးစေ့နှင့်အပင် (မျိုးစေ့ဌာနခွဲမှ ထောက်ခံချက်) (ဃ) သစ်တောထွက်အပင် (သစ်တောဦးစီးဌာန မှ ထောက်ခံချက်) ပါရှိရမည် ဖြစ်ပါသည်။
လက်တွေ့လုပ်ထုံးလုပ်နည်း	- လျှောက်လွှာပြည့်စုံမှုရှိမရှိ စစ်ဆေးပြီး မှတ်ပုံတင် စာရင်းရေးသွင်း ခြင်း၊ IC သက်တမ်း (၃) လ တွက်ချက်ခြင်း၊ IC နံပါတ် ရယူခြင်း နှင့် ကွန်ပျူတာတွင် ဒေတာအချက်အလက်များ ထည့်သွင်းခြင်း၊ ပရင့်ထုတ် ခြင်း၊ တံဆိပ်တုံးနှင့် ဖောင်းကြွစာလုံးများ ရိုက်နှိပ်ခြင်း၊ တာဝန်ခံအရာရှိမှ လက်မှတ်ရေးထိုးခြင်း။
ဝန်ဆောင်ခ	တင်သွင်းခွင့်ထောက်ခံချက် လက်မှတ်တစ်စောင်အတွက် အခကြေးငွေ ၃၀၀၀၀ ကျပ်
ကြာမြင့်ချိန်	- လျှောက်လွှာစာရင်းသွင်းလက်ခံပြီးချိန်မှ (၃) ရက်
မှတ်ချက်	(ရုံးပိတ်ရက်မပါ။)
လျှောက်ထားရမည့် နေရာ	သီးနှံကာကွယ်ရေးဌာနခွဲ၊ သီးနှံပိုးမွှားရောဂါပြန့်ပွားမှုထိန်းချုပ်ရေးဌာနစု/ နယ်စပ်စစ်ဆေးရေး စခန်းများ ၊ စိုက်ပျိုးရေးဦးစီးဌာန။
အတည်ပြုလက်မှတ် ရေးထိုးသည့်ရာထူး/ အဆင့်	သီးနှံကာကွယ်ရေးဌာနခွဲ၊ သီးနှံပိုးမွှားရောဂါပြန့်ပွားမှုထိန်းချုပ်ရေးဌာနစု (တာဝန်ခံ) /နယ်စပ် စစ်ဆေးရေးစခန်း(တာဝန်ခံ)များ၊ စိုက်ပျိုးရေး ဦးစီးဌာန။



LIVESTOCK FARMING AND RELATED INDUSTRIES

ငါးမွေးမြူခြင်းလုပ်ကိုင်ခွင့်ပြုသည့်လိုင်စင်

လိုင်စင်/ပါမစ်ထုတ်ပေးသည့်ဌာန	ငါးလုပ်ငန်းဦးစီးဌာန
လိုအပ်သည့်စာရွက်စာတမ်း	<ul style="list-style-type: none"> - ငါးမွေးမြူခြင်းဆိုင်ရာလိုင်စင်လျှောက်လွှာ (From b) - မြေစာရင်းပုံစံ- ၁၀၅ - ငါး/ပုစွန်မွေးမြူခြင်းလုပ်ငန်းဆောင်ရွက်မည့်မြေနေရာ၊ မြေဧရိယာမြေပုံကြမ်း
လုပ်ငန်းစဉ်အဆင့်များ	<ul style="list-style-type: none"> - ငါးမွေးမြူရေးလုပ်ငန်း ဆောင်ရွက်ရန် မြေပုံရေးဆွဲခွင့်အား မြို့နယ် လယ်ယာမြေစီမံခန့်ခွဲရေးနှင့် စာရင်းအင်းဦးစီးဌာနသို့ လျှောက်ထားရမည်။ - မြို့နယ်လယ်စီမှတိုင်းလယ်စီသို့တင်ပြခွင့်ပြုချက်ရယူရမည်။ - ခွင့်ပြုချက်ရရှိပါက မြေစာရင်းပုံစံ- ၁၀၅ ရေးဆွဲရမည်။ - မြေစာရင်းပုံစံ- ၁၀၅ ရရှိပါက အမှုတွဲတည်ဆောက်ရမည်။ - မြေစာရင်းအမှုတွဲတည်ဆောက်၍ မြို့နယ်လယ်/စီ၊ ငါးဦးစီးနှင့် စိုက်ပျိုးရေးအဖွဲ့ပါဝင်သော အဖွဲ့ဖြင့် ကွင်းဆင်းစစ်ဆေးထောက်ခံချက် ရယူရမည်။ - မြို့နယ်လယ်/စီ မှ ခရိုင်လယ်/စီသို့ တင်ပြရမည်။ - ခရိုင်လယ်/စီမှ ခရိုင်ငါးဦးစီး၊ ခရိုင်စိုက်ပျိုးရေးထောက်ခံချက်ဖြင့် တိုင်း/ပြည်နယ်လယ်/စီသို့ တင်ပြ ရမည်။ - တိုင်း/ပြည်နယ် လယ်/စီမှ တိုင်းဒေသကြီး/ပြည်နယ် အစိုးရအဖွဲ့သို့ တင်ပြ၍ လယ်- ၃၀ ချထားပေးရန် ဆောင်ရွက်ရပါမည်။ - မြေစာရင်း ပုံစံ- ၁၀၅ နှင့်အတူ ငါးလုပ်ငန်းဦးစီးဌာနတွင် ပုံစံ(ခ) ဖြည့်စွက်၍ ငါး မွေးမြူ ခြင်းဆိုင်ရာလိုင်စင်များကို သက်ဆိုင်ရာ တိုင်းဒေသကြီး/ ပြည်နယ် ငါးလုပ်ငန်းဦးစီး ဌာနများတွင်သတ်မှတ်ချက် များနှင့်အညီ လျှောက်ထားရယူရမည်ဖြစ်သည်။



LIVESTOCK FARMING AND RELATED INDUSTRIES

ငါးမွေးမြူခြင်းလုပ်ကိုင်ခွင့်ပြုသည့်လိုင်စင်

ကုန်ကျစရိတ်	<ul style="list-style-type: none"> - သတ်မှတ်ထားသော လိုင်စင်ကြေးငွေများအား ဘဏ်သို့ ပေးသွင်း ရပါသည်။ - ငါးမွေးမြူခြင်းလိုင်စင်ခနှုန်းထားများ - ရန်ကုန်တိုင်းနှင့် ဧရာဝတီတိုင်းဒေသကြီးများအတွက် တစ်ဧကနှုန်း ထား- ၃၀၀၀/- - စစ်ကိုင်းတိုင်း၊ ပဲခူးတိုင်းနှင့် မန္တလေးတိုင်းဒေသကြီး နှင့်မွန်ပြည်နယ်များအတွက် တစ်ဧက နှုန်းထား- ၁၅၀၀/- - ကချင်၊ ကယား၊ ကရင်၊ ချင်း၊ ရှမ်းနှင့်ရခိုင်ပြည်နယ်နှင့် တနင်္သာရီ နှင့်မကွေးတိုင်းဒေသကြီးများအတွက်တစ်ဧက နှုန်းထား- ၉၀၀/- - ပုစွန်မွေးမြူခြင်းလိုင်စင်ခနှုန်းထားများ - Extensive စနစ် (တစ်ဧက) - ၃၀၀/- - Extensive Plus စနစ် (တစ်ဧက) - ၃၀၀/- - Semi-intensive စနစ် (တစ်ဧက) - ၁၀၀၀/- - ရေချို/ရေငန်ပိုင်းတွင် လှောင်အိမ်စနစ်ဖြင့်မွေးမြူခြင်း - ၁၀ ပေ x ၁၀ ပေ x ၁၀ ပေ (၁၀၀၀ ကုဗပေ) - ၂၀၀/-
-------------	---

ကြာမြင့်ချိန်	(၁)ရက်
လျှောက်ထားရမည့်နေရာ	သက်ဆိုင်ရာမြို့နယ်ငါးလုပ်ငန်းဦးစီးဌာန
လက်မှတ်ရေးထိုးသည့် ရာထူး/အဆင့်	ညွှန်ကြားရေးမှူး တိုင်းဒေသကြီး/ပြည်နယ်ငါးလုပ်ငန်းဦးစီးဌာန
ဥပဒေ/နည်းဥပဒေအမည်နှင့် အညွှန်း ပုဒ်မ/ အပိုဒ်နံပါတ်	<u>ငါးမွေးမြူခြင်းဆိုင်ရာဥပဒေ ပုဒ်မ ၃</u>

လိုင်စင်/ပါမစ်ထုတ်ပေးသည့်ဌာန	အစားအသောက်နှင့် ဆေးဝါးကွပ်ကဲရေးဦးစီးဌာန
ရည်ရွယ်ချက်	ပြည်တွင်း၌ ထုတ်လုပ်သော (သို့) ပြည်ပမှ တင်သွင်းသော ဆေးပစ္စည်းများကို စနစ်တကျကြီးကြပ်ကွပ်ကဲရန်
လိုအပ်သည့်စာရွက်စာတမ်း	<ul style="list-style-type: none"> ၁။ Factory Information ၂။ Employee Information ၃။ Raw material and finished product information ၄။ Manufacturing Information ၅။ Quality Control Information ၆။ Record keeping information
လုပ်ငန်းစဉ် အဆင့်	<ul style="list-style-type: none"> ၁။ ထုတ်လုပ်ခွင့်လိုင်စင်အတွက် online system ဖြင့်လျှောက်ထားခြင်းနှင့်စိစစ်ခကို online payment ဖြင့်ပေးသွင်းခြင်း ၂။ အထောက်အထားများစိစစ်လက်ခံခြင်း ၃။ အထောက်အထားအချက်အလက်ပြည့်စုံလျှင် ကောင်းမွန်သောထုတ်လုပ်မှုကျင့်စဉ်နှင့်အညီထုတ်လုပ်ခြင်းရှိမရှိကွင်းဆင်းစစ်ဆေးခြင်း ၄။ ကောင်းမွန်သောထုတ်လုပ်မှုကျင့်စဉ်နှင့်ညီညွတ်မှုရှိလျှင် သက်တမ်း၃နှစ်ရှိသည့်ထုတ်လုပ်ခွင့်လိုင်စင်ထုတ်ပေးခြင်း
ကုန်ကျစရိတ်	ထုတ်လုပ်ခွင့်လိုင်စင်ကြေး၁၀၀၀၀ကျပ်၊ သက်တမ်းတိုး နောက်ကျ ပါက တစ်လလျှင်ဒဏ်ကြေး၅၀၀၀ကျပ်နှုန်းဖြင့်ပေးသွင်းရမည်။
ကြာမြင့်ချိန်	၉၀ရက်မှ၂၀ရက်

Myanmar Investment Online (MyInO)

<http://203.81.88.195:8207/>

 Myanmar Investment Online (MyInO) > Login > Register

 **DICA**
Directorate of Investment and Company Administration

The Republic of The Union of Myanmar
Ministry of Investment and Foreign Economic Relations
Directorate of Investment and Company Administration

 EN | MM



